

**GESTIONE ASSOCIATA
BELLOSGUARDO - CORLETO MONFORTE - ROSCIGNO**



P.O.R. CAMPANIA F.E.S.R. 2007-2013
 ASSE 1 "SOSTENIBILITA' AMBIENTALE E ATTRATTIVITA' CULTURALE E TURISTICA"
 OBIETTIVO SPECIFICO 1.B "RISCHI NATURALI"
 OBIETTIVO OPERATIVO 1.6 "PREVENZIONE DEI RISCHI NATURALI ED ANTROPICI"

Interventi finalizzati alla predisposizione, applicazione e diffusione dei Piani di Protezione Civile (D.G.R. n.146 del 27 maggio 2013)

PIANO DI PROTEZIONE CIVILE

Comune di Bellosguardo
Provincia di Salerno



Carta della pericolosità sismica

scala 1:7.000

N. Elaborato: 3.3

Ordinanza P.C.M. n. 3519 del 28/04/06

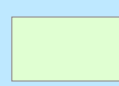
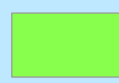
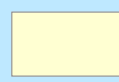
Accelerazione di picco al suolo (p=10% in 50 anni)

-  0,100 g - 0,125 g
-  0,125 g - 0,150 g
-  0,150 g - 0,175 g
-  0,175 g - 0,200 g

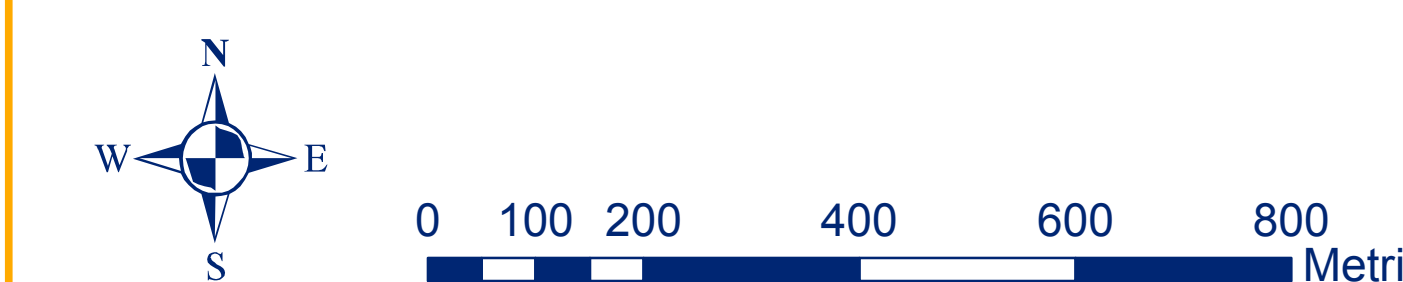
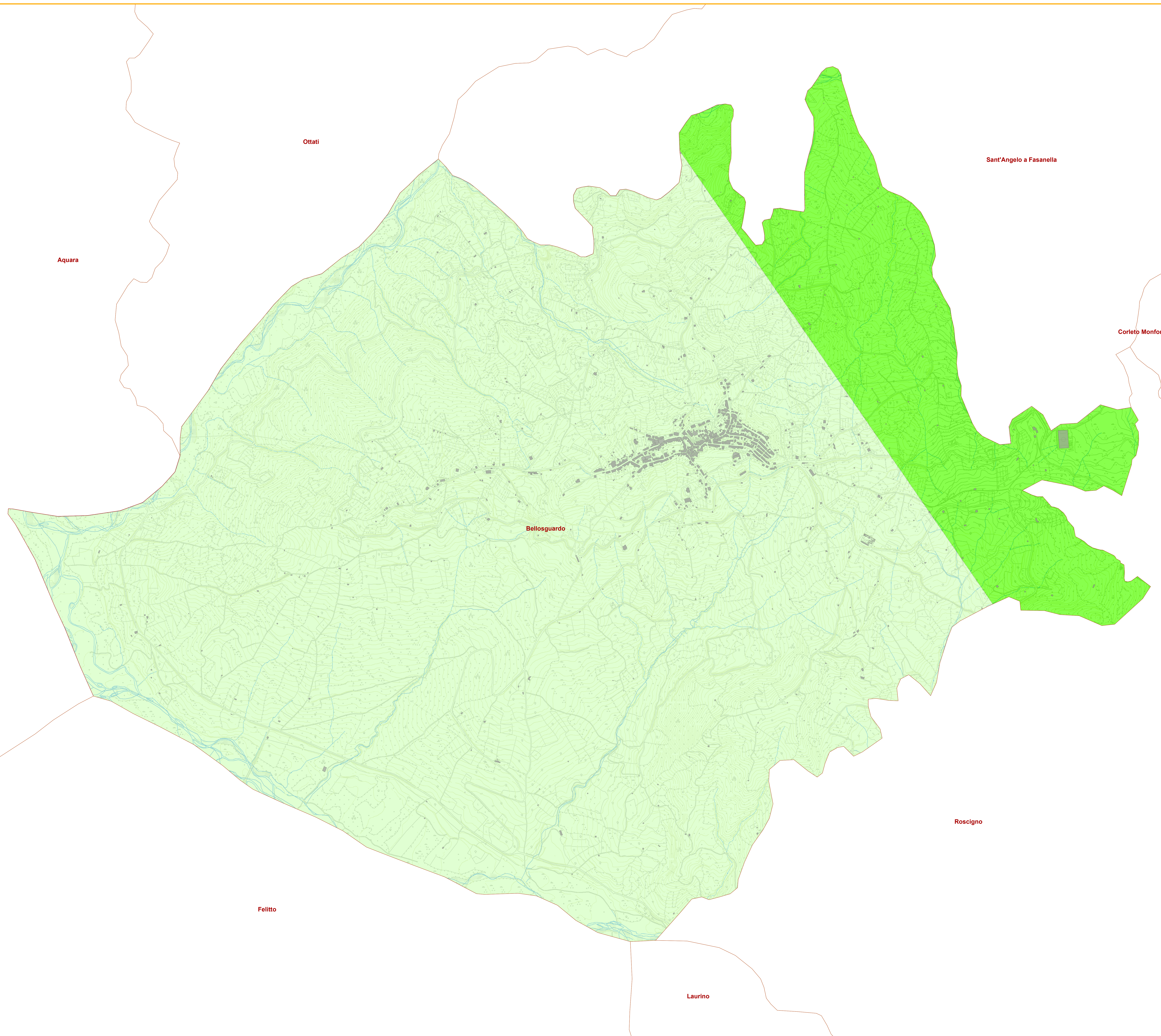

Comune capofila: Roscigno
 Responsabile del Servizio: M.Ilo cav. Sabato Lorenzo
Comune di Bellosguardo
 Sindaco
 Giuseppe Parente
 RUP
 dott. Mario Torre

progetto:
 ing. Gerardina Albano
con la collaborazione di:
 arch. Giuseppe Ferrara
 geom. Antonio Francione

novembre 2015