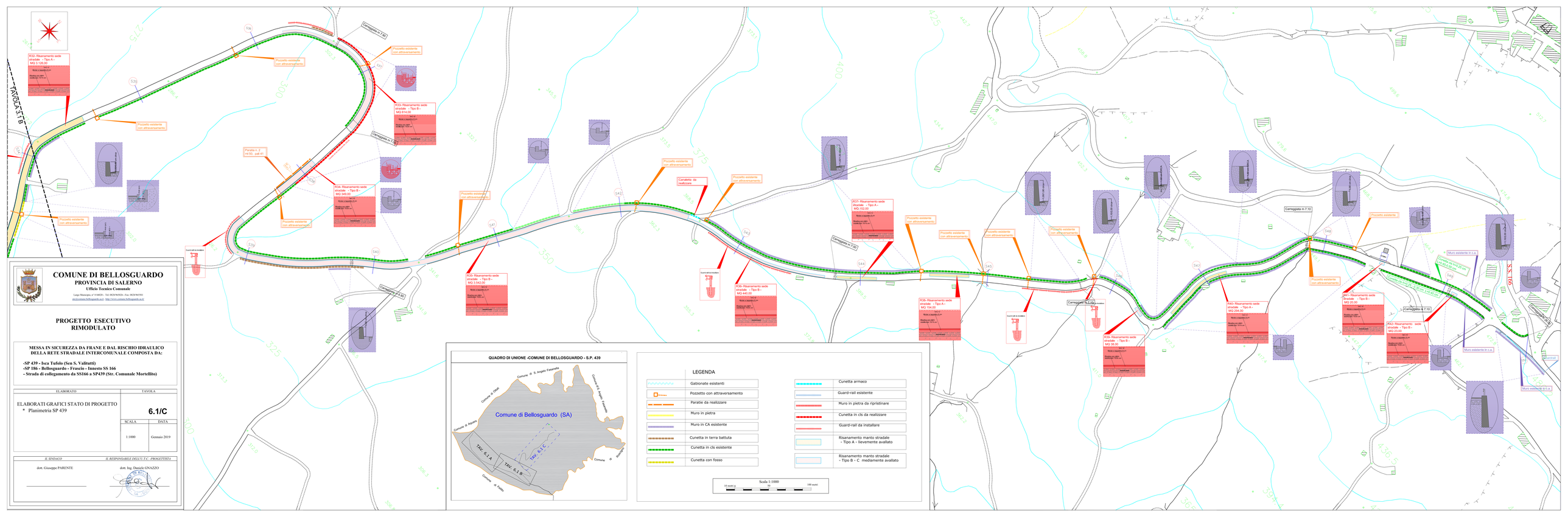


COMUNE DI BELLOSGUARDO
PROVINCIA DI SALERNO
Ufficio Tecnico Comunale
Largo Municipio, n° 8 84029 - Tel. 0828/965026 - Fax. 0828/965501
uti.ucomune.bellosguardo.sa.it - http://www.comune.bellosguardo.sa.it/

PROGETTO ESECUTIVO RIMODULATO

MESSA IN SICUREZZA DA FRANE E DAL RISCHIO IDRAULICO DELLA RETE STRADALE INTERCOMUNALE COMPOSTA DA:

-SP 439 - Isca Tufolo (San S. Valtiatti)
-SP 186 - Bellosguardo - Frascio - Innesto SS 166
- Strada di collegamento da SS166 a SP439 (Str. Comunale Mortellito)

ELABORATO	TAVOLA
ELABORATI GRAFICI STATO DI PROGETTO ▪ Planimetria SP 439	**6.1/C**

SCALA	DATA
1:1000	Gennaio 2019

IL SINDACO	IL RESPONSABILE DELL'U.T.C. - PROGETTISTA
dott. Giuseppe PARENTE	dott. Ing. Daniele GNAZZO

QUADRO DI UNIONE -COMUNE DI BELLOSGUARDO - S.P. 439

LEGENDA

Gabionate esistenti	Cunetta armaco
Pozzetto con attraversamento	Guard-rail esistente
Paratie da realizzare	Muro in pietra da ripristinare
Muro in pietra	Cunetta in cls da realizzare
Muro in CA esistente	Guard-rail da installare
Cunetta in terra battuta	Risanamento manto stradale - Tipo A - lievemente avallato
Cunetta in cls esistente	Risanamento manto stradale - Tipo B - C mediamente avallato
Cunetta con fosso	

Scala 1:1000
10 metri 0 50 100 metri